

ADMISIONES 26/27

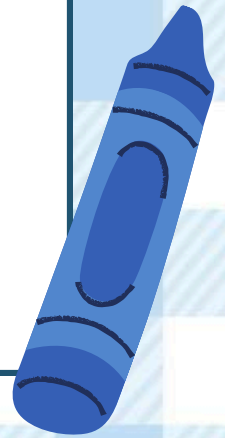

Colegio
Santa María del Naranco
Oviedo

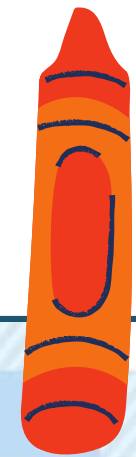
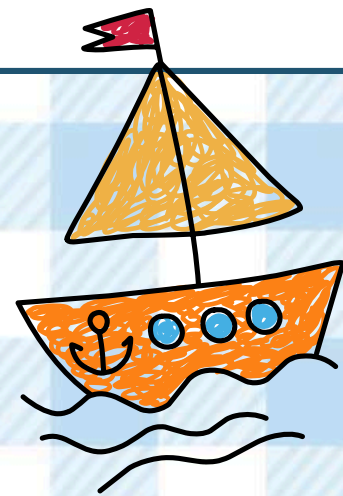

**ADMISIONES PARA ALUMNOS/AS NUEVOS EN EL CENTRO 2026/2027
(DESDE INFANTIL DE 3 AÑOS HASTA 4º ESO)**

PLAZO DE SOLICITUD DE ADMISIÓN: DESDE EL 14 DE ABRIL HAS EL 24 DE ABRIL

LUGAR DE PRESENTACIÓN: En el centro elegido como primera opción (Nuestro horario será ininterrumpido para esos días de 08:00h a 18:00h de lunes a viernes)

MODELOS DE SOLICITUD: Se debe presentar el modelo del Principado de Asturias para este trámite. El impreso lo puede imprimir desde esta publicación.

****En caso de querer que La Consejería de Educación valore las Rentas para la baremación de las solicitudes, deben presentar también debidamente cubierto y firmado el "Anexo autorizaciones_ ". El impreso lo puede imprimir desde esta publicación.**

Importante: La solicitud debe presentarse **OBLIGATORIAMENTE** firmada por ambos progenitores (madre y padre) o tutores legales. Salvo causas debidamente justificadas (familias monoparentales, fallecimiento, posesión de la patria potestad por solo unos de los progenitores, etc.)

DOCUMENTACIÓN ADJUNTAR CON LA SOLICITUD DE ADMISIÓN:

1-FOTOCOPIA del DNI en vigor (u otro documento que acredite su identidad) de mamá y papá (de los dos).

2- Fotocopia del libro de familia o Registro Civil, la hoja de los padres y la hoja del alumno/a.

BAREMACIÓN DE LAS SOLICITUDES (puntos): En el caso de querer que se baremen las solicitudes por los criterios marcados por la Consejería de Educación (Ejemplo: por vivir cerca del centro, hermanos en el mismo, etc.) deben adjuntar la documentación que así lo acredite. Adjuntamos los criterios en esta publicación.



CALENDARIO:



Del 14 de abril al 24 de abril:

PRESENTACIÓN DE LAS SOLICITUDES DE ADMISIÓN

6 DE MAYO

PUBLICACIÓN EN EL TABLÓN LISTADOS PROVISIONALES DE ADMITIDOS Y NO ADMITIDOS. EL ALUMNADO NEE/ NEAE SIGUIENDO EL PROCEDIMIENTO DE CONSEJERÍA DE EDUCACIÓN EN ESTOS LISTADOS APARECERÁN NO ADMITIDOS. DEBEN ESPERAR A LA PUBLICACIÓN DE LOS LISTADOS DEFINITIVOS.

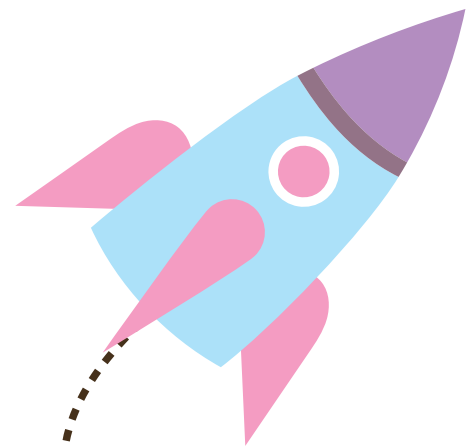

7 AL 11 DE MAYO

PRESENTACIÓN DE ALEGACIONES



28 DE MAYO

PUBLICACIÓN EN EL TABLÓN LISTADOS DEFINITIVOS DE ADMITIDOS Y NO ADMITIDOS

Se recuerda a las familias que una vez ADMITIDOS queda realizar el trámite de la Matriculación.

Fechas de matriculación:

Primaria e Infantil: 16 JUNIO AL 23 DE JUNIO

FORMALIZACIÓN DE MATRÍCULA DE INFANTIL Y PRIMARIA

ESO: 1 de JULIO AL 13 DE JULIO

FORMALIZACIÓN DE MATRÍCULA DE ESO

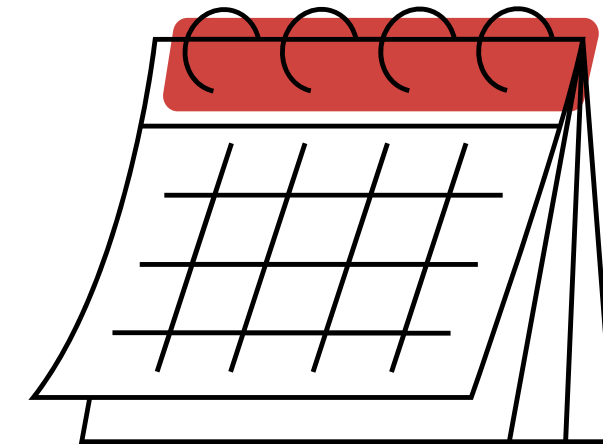

NO ADMITIDOS:

INFANTIL Y PRIMARIA: PUBLICACIÓN EN EL TABLÓN EL DÍA 15 DE JUNIO EN EL CENTRO ELEGIDO COMO PRIMERA OPCIÓN DEL NOMBRE DEL COLEGIO QUE LE ASIGNA LA CONSEJERÍA.

ESO: PUBLICACIÓN EN EL TABLÓN del colegio 30 DE JUNIO EN EL CENTRO ELEGIDO COMO PRIMERA OPCIÓN DEL NOMBRE DEL COLEGIO QUE LE ASIGNA LA CONSEJERÍA

ENLACE PARA ACCEDER AQUÍ A TODA LA INFORMACIÓN DE EDUCASTUR:

<https://www.educastur.es/centros/escolarizacion>

DOCUMENTOS PARA DESCARGAR



- **Impreso de Solicitud de Admisión**
- **Anexo_Autorizaciones**
- **Criterio de Baremación y Documentación a presentar**
- **Calendario del procedimiento**
- **Documentación Obligatoria a presentar con la solicitud de Admisión**
- **Número de plazas vacantes 2026/2027**