

# ADMISIONES 26/27

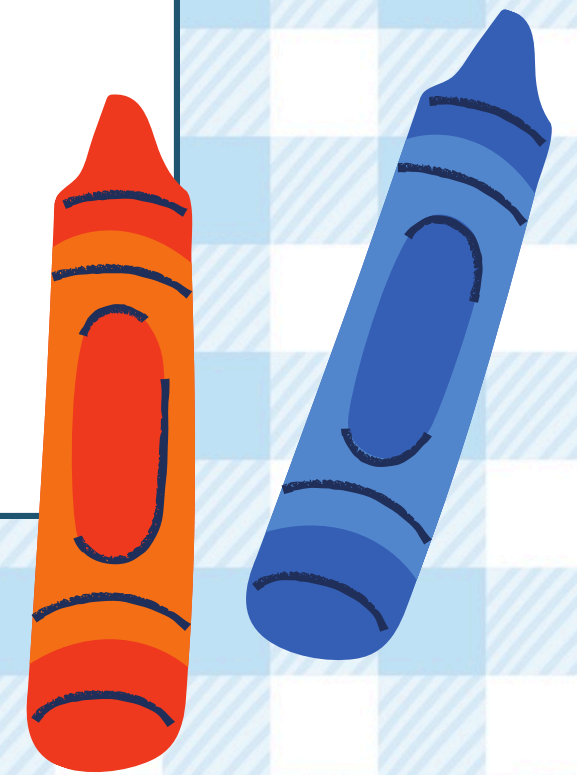

**Colegio**  
**Santa María del Naranco**  
Oviedo

**ADMISIONES PARA ALUMNOS/AS NUEVOS EN EL CENTRO 2026/2027  
(DESDE INFANTIL DE 3 AÑOS HASTA 4º ESO)**

**PLAZO DE SOLICITUD DE ADMISIÓN: DESDE EL 14 DE ABRIL HAS EL 24 DE ABRIL**

**LUGAR DE PRESENTACIÓN:** En el centro elegido como primera opción ( Nuestro horario será ininterrumpido para esos días de 08:00h a 18:00h de lunes a viernes)

**MODELOS DE SOLICITUD:** Se debe presentar el modelo del Principado de Asturias para este trámite. El impreso lo puede imprimir desde esta publicación.

**\*\*En caso de querer que La Consejería de Educación valore las Rentas para la baremación de las solicitudes, deben presentar también debidamente cubierto y firmado el "Anexo autorizaciones\_ ". El impreso lo puede imprimir desde esta publicación.**

**Importante:** La solicitud debe presentarse **OBLIGATORIAMENTE** firmada por ambos progenitores (madre y padre) o tutores legales. Salvo causas debidamente justificadas (familias monoparentales, fallecimiento, posesión de la patria potestad por solo unos de los progenitores, etc.)

**DOCUMENTACIÓN ADJUNTAR CON LA SOLICITUD DE ADMISIÓN:**

**1-FOTOCOPIA del DNI en vigor (u otro documento que acredite su identidad) de mamá y papá (de los dos).**

**2- Fotocopia del libro de familia o Registro Civil, la hoja de los padres y la hoja del alumno/a.**

**BAREMACIÓN DE LAS SOLICITUDES (puntos):** En el caso de querer que se baremen las solicitudes por los criterios marcados por la Consejería de Educación (Ejemplo: por vivir cerca del centro, hermanos en el mismo, etc.) deben adjuntar la documentación que así lo acredite. Adjuntamos los criterios en esta publicación.

# **CALENDARIO:**

**Del 14 de abril al 24 de abril:**

**PRESENTACIÓN DE LAS SOLICITUDES DE ADMISIÓN**

**6 DE MAYO**

**PUBLICACIÓN EN EL TABLÓN LISTADOS PROVISIONALES DE ADMITIDOS Y NO ADMITIDOS.**

**EL ALUMNADO NEE/ NEAE SIGUIENDO EL PROCEDIMIENTO DE CONSERVACIÓN DE EDUCACIÓN EN ESTOS LISTADOS APARECERÁN NO ADMITIDOS . DEBEN ESPERAR A LA PUBLICACIÓN DE LOS LISTADOS DEFINITIVOS .**

**7 AL 11 DE MAYO**

**PRESENTACIÓN DE ALEGACIONES**

**28 DE MAYO**

**PUBLICACIÓN EN EL TABLÓN LISTADOS DEFINITIVOS DE ADMITIDOS Y NO ADMITIDOS**

**Se recuerda a las familias que una vez ADMITIDOS queda realizar el trámite de la Matriculación.**

**Fechas de matriculación:**

**Primaria e Infantil: 16 JUNIO AL 23 DE JUNIO**

**FORMALIZACIÓN DE MATRÍCULA DE INFANTIL Y PRIMARIA**

**ESO: 1 de JULIO AL 13 DE JULIO**

**FORMALIZACIÓN DE MATRÍCULA DE ESO**

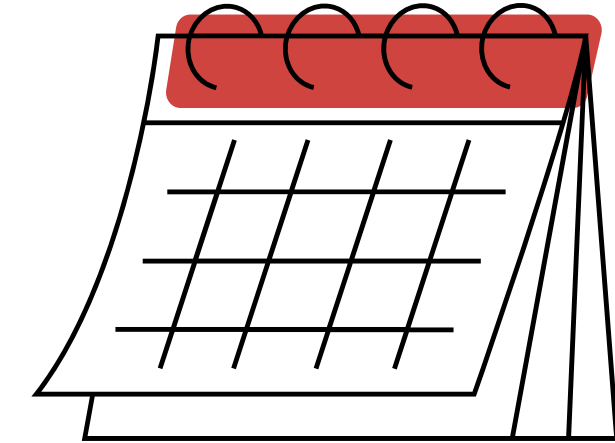

**NO ADMITIDOS**

**INFANTIL Y PRIMARIA**

**PUBLICACIÓN EN EL TABLÓN EL DÍA 15 DE JUNIO EN EL CENTRO ELEGIDO COMO PRIMERA OPCIÓN DEL NOMBRE DEL COLEGIO QUE LE ASIGNA LA CONSEJERÍA.**

**ESO**

**PUBLICACIÓN EN EL TABLÓN del colegio 30 DE JUNIO EN EL CENTRO ELEGIDO COMO PRIMERA OPCIÓN DEL NOMBRE DEL COLEGIO QUE LE ASIGNA LA CONSEJERÍA**

**ENLACE PARA ACCEDER AQUÍ A TODA LA INFORMACIÓN DE EDUCASTUR: <https://www.educastur.es/centros/escolarizacion>**

## DOCUMENTOS PARA DESCARGAR



- **Impreso de Solicitud de Admisión**
- **Anexo\_Autorizaciones**
- **Criterio de Baremación y Documentación a presentar**
- **Calendario del procedimiento**
- **Documentación Obligatoria a presentar con la solicitud de Admisión**